

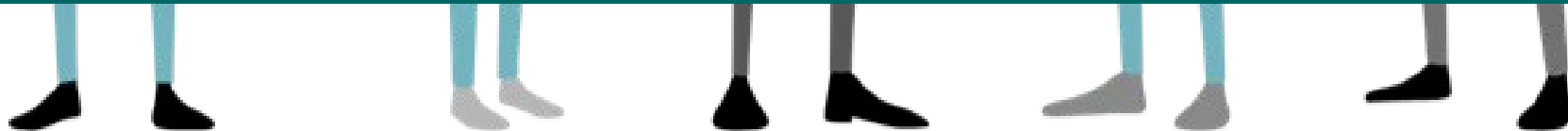

C-2 水準関連審査の 申請方法

- ・医療機関アカウントの作成
- ・医療機関申請書の作成
- ・技能研修計画の確認～提出



C-2 水準関連審査を申請する

医師の働き方改革 C2 審査・申請ナビ

トップ

お問い合わせ



医師の働き方改革関連制度におけるC-2水準関連審査についてご案内するページです。

C-2水準に関する様々な情報を発信しています。

また、C-2水準の適用を希望する医師の方、C-2水準医療機関の指定を希望する医療機関職員の方が、C-2水準関連審査のための申請をオンラインで行うことができます。

／ C-2水準を申請する

C-2水準関連の審査を申請される方は、以下の「C-2水準を申請する」をクリックしてください。



C-2水準を申請する



このアイコンをクリックすることで、C-2水準申請システムに入ることが出来ます。

C-2水準申請システムでは、

- C-2水準の適用をご希望の医師：技能研修計画の作成とその審査の申請
- C-2水準の指定をご希望の医療機関：医療機関申請書の作成と審査の申請を行うことができます。





医療機関の皆様

(アカウントの作成・
医療機関申請書の作成)

医療機関アカウントの作成 ①

医療機関申請書を作成する(医療機関の方)

医療機関アカウント作成済みの方はこちら

[ログイン](#)

医療機関アカウント未作成の方はこちら

※ 医療機関アカウントの発行には、申請から3営業日(土日祝日を除く)程度を要します。

[プライバシーポリシー](#)に同意する **必須**

[新規アカウント登録ページ](#) >

医療機関が医療機関申請書を作成するため、また、医師作成の技能研修計画の承認・提出等を行うために、新規アカウント登録ページより、「医療機関アカウント」を作成してください。

医療機関アカウント発行申請を行うと、メールアドレス認証のメールが自動送信されるため、受信したメールの認証URLをクリックして申請を完了してください。

医療機関アカウントの発行には、申請から3営業日(土日祝日を除く)程度を要します。

医療機関アカウントの作成 ②

医療機関アカウント発行申請

以下のフォームに必要な事項を入力し、アカウントの発行申請を行ってください。
医療機関名や医療機関番号は登録後の変更はできませんので、入力内容をよく確認の上申請を行ってください。
審査事務局で確認後、登録したメールアドレス宛にアカウントの発行のご連絡をいたします。
※ 医療機関アカウントの発行には、申請から3営業日(土日祝日を除く)程度を要します。

● 申請内容入力

保険医療機関コード(10桁) 必須	<input type="text" value="2310123456"/> <small>※ 保険医療機関コードとは、レセプト請求で使用する10桁の番号(「都道府県番号(2桁)」+「1」+「医療機関番号(7桁)」)です。 医療機関番号は地方厚生局ホームページでご確認いただけます。</small>
医療機関の開設者の住所 必須	<input type="text" value="●●●●●●●●●●"/>
医療機関の開設者氏名 必須	<input type="text" value="●● ●"/>
医療機関の管理者氏名 必須	<input type="text" value="●● ●"/>
医療機関名 必須	<input type="text" value="●●●●●●●●●●病院"/> <small>※ 医療機関番号と紐づいている医療機関名を入力してください。ただしスペースは除くようお願いいたします。</small>
郵便番号 必須	<input type="text" value="100"/> - <input type="text" value="8916"/>
都道府県 必須	<input type="text" value="東京都"/>
住所 必須	<input type="text" value="千代田区霞が関1丁目2-2"/>
申請担当部署 必須	<input type="text" value="●●●●部"/>
申請担当者名 必須	<input type="text" value="●● ●"/>
申請担当者名カナ 必須	<input type="text" value="●● ●"/>
電話番号 必須	<input type="text" value="03-1234-5678"/>
FAX番号	<input type="text"/>
メールアドレス 必須	<input type="text" value="●●●●●●●●@●●●●●●●●"/> <small>確認のためもう一度同じメールアドレスを入力してください。</small> <input type="text" value="●●●●●●●●@●●●●●●●●"/>
希望パスワード 必須	<input type="password" value="*****"/> <small>パスワードは8文字以上入力してください ※ 英大文字・英小文字・数字をそれぞれ1文字以上含む必要があります 確認のためもう一度同じパスワードを入力してください</small> <input type="password" value="*****"/>

入力内容の確認



入力様式に沿って、項目を埋めてください。

特に保険医療機関コードは間違いのないよう記入してください。

保険医療機関コード(10桁) : 都道府県番号(2桁) + 「1」+「医療機関番号(7桁)」

医療機関名は、医療機関番号と紐づいている医療機関名を記入してください。

ログイン（医療機関申請書の作成等を行う医療機関）

医療機関申請書を作成する（医療機関の方）

医療機関アカウント作成済みの方はこちら

ログイン 



発行された医療機関アカウントを用いて、ログインを行ってください。

医療機関ログイン

お知らせ

2025-10-01 令和7年度の申請受付を開始しました。申請締め切りは1月20日となりますので、早めに申請をお願いいたします。

ログインID

※ ログインIDは保険医療機関コード(10桁)を入力してください

パスワード

ログイン

[パスワードを忘れた方はこちら](#)

医療機関マイページ（医療機関申請書の作成）

医師の働き方改革
C2審査・申請ナビ

お問合せ 05 ログアウト

医療機関マイページ

医療機関名: 厚労省テスト病院

お知らせ

- 医療機関登録情報
 - 登録情報の変更 >
 - パスワードの変更 >
- 医療機関申請書
 - 作成中・未提出の申請書 2件
 - 提出済・審査中の申請書 0件
 - 審査終了申請書 0件
 - 医療機関申請書リスト >
 - 医療機関申請書の作成 >**
- 技能研修計画の申請書
 - 作成中・未提出の申請書 0件
 - 提出済・審査中の申請書 2件
 - 審査終了申請書 0件
 - 技能研修計画リスト >

ログイン後、医療機関マイページが表示されます。

「医療機関登録情報の変更」を押すと、登録情報の編集画面へ移動します。

「医療機関申請書の作成」を押すと、医療機関申請書の作成画面へ移動します。

医療機関申請書の作成 ②

技能研修計画と同時に申請することになるため、同時申請の分野の技能名を選択
修練を行う医療機関として提出された技能研修計画
に記載されている技能名を選択することができます。

「C-2 水準対象医療機関の指定要件」の記載内容を証する資料を添付

「追加+」を押して、不足のないように、資料
をアップロードしてください。添付資料ごとに

- (1) 学会の施設認定
- (2) 指導体制
- (3) 設備
- (4) その他の教育研修環境

のいずれに該当するか、チェックボックスに✓
をいれてください。

「PDFダウンロード」を押すと、入力内容が反映された医療機関申請書のPDFがダウンロードできます。
「一時保存」を押すと、一時保存ができます。
「提出チェック✓」を押すと、提出前の内容確認画面に移動します。

同時に申請するC-2水準の技能名
(技能研修計画と同時に申請する場合)

NO C-2水準の技能名
1 選択してください

追加 +

添付書類

C-2水準対象医療機関の指定要件の記載内容を説明する資料を添付してください。
(1) 指定を受けようとする分野に対する学会等から発行された施設認定証等の資料
※ 上記<C-2水準対象医療機関の指定要件>のうち、「1. 学会等の施設認定」に記載した施設認定証等は全て添付してください。
※ 施設認定証等は、申請時点で認定期間が有効なものを添付してください。
(2) 指導体制を証明する資料(研修プログラムや指導医の人数などが確認できる資料等)
(3) 設備を証明する資料
(4) 教育研修環境を証明する資料(年報や施設案内等)

指定要件の該当説明(複数選択可)

添付書類

●●●●認定… ファイルを選択

●●●●指導… ファイルを選択

(1) 施設認定証等の資料
 (2) 指導体制を証明する資料
 (3) 設備を証明する資料
 (4) 教育研修環境を証明する資料

(1) 施設認定証等の資料
 (2) 指導体制を証明する資料
 (3) 設備を証明する資料
 (4) 教育研修環境を証明する資料

削除

追加 +

事務連絡等に係る担当者

※ 登録内容の迅速な確認のために、貴医療機関にて記載内容に照会に対応可能な担当者をご記載ください。
医療機関アカウントに登録いただいている連絡先とは異なる担当者でも構いません。

担当部署

電話番号

e-mail

氏名

フリガナ

PDFダウンロード

戻る

一時保存

提出チェック

医療機関マイページ（医療機関申請書リスト）

The screenshot shows a web interface for medical institutions. At the top left, there is a logo for '医師の働き方改革 C2審査・申請ナビ' and buttons for 'お問合せ' and 'ログアウト'. The main heading is '医療機関マイページ'. Below this, there is a search bar with the text '医療機関名: 厚労省テスト病院'. A section titled 'お知らせ' contains a blank white box. The '医療機関登録情報' section has two buttons: '登録情報の変更' and 'パスワードの変更'. The '医療機関申請書' section displays a summary table of application statuses and two buttons: '医療機関申請書リスト' and '医療機関申請書の作成'. A green arrow points to the '医療機関申請書リスト' button. The '技能研修計画の申請書' section also displays a summary table and a '技能研修計画リスト' button.

ステータス	件数
作成中・未提出の申請書	2件
提出済・審査中の申請書	0件
審査終了申請書	0件

ステータス	件数
作成中・未提出の申請書	0件
提出済・審査中の申請書	2件
審査終了申請書	0件

マイページの「医療機関申請書リスト」を押すと、一度作成に着手した医療機関申請書が、作成中・作成済み・提出済み等のステータスごとに一覧で表示されます。

医療機関申請書ステータス

医療機関申請書の作成／編集

医療機関申請書の作成 >

未提出

一括提出

申請番号	申請日	対象分野	最終更新日時	ステータス[※]	提出	削除
26HP0132		内科	2026/02/06 18:21:24	未提出 2026/02/05	<input checked="" type="checkbox"/> 一括提出 提出	<input checked="" type="checkbox"/> 削除

※ 医療機関申請書のステータスについての詳細はこちら

提出済

一括提出

申請番号	申請日	対象分野	最終更新日時	ステータス[※]	提出	削除
26HP0132	2026-02-09	内科	2026/02/09 18:26:45	提出済 2026-02-09	差戻	

審査組織による書類点検中

一括提出

申請番号	申請日	対象分野	最終更新日時	ステータス[※]	提出	削除
26HP0132	2026-02-09	内科	2026/02/09 18:26:45	審査組織による書類点検中 2026-02-09		

複数の分野の医療機関申請書を作成した場合は、このマイページから複数の申請書の一括提出が行えます。

ステータスが「未提出」の医療機関申請書は「一括提出」のチェックボックスにチェック ✓ をいれ、一覧表の上に設けられている「一括提出」を押すと、チェック ✓ がついている医療機関申請書が同時に提出されます。

なお、申請書ごとの「提出」の列に表示されているアンダーバーがついている「提出」を押せば、申請書を1つずつ提出することもできます。

医療機関申請書を削除したい場合は「削除」のチェックボックスにチェック ✓ をいれ、1行目の「削除」を押してください。

ステータスが「提出済」になると、「削除」のチェックボックスが消失しますが、「差戻」をした場合は再度編集や削除が可能となります。

ステータスが「審査組織による書類点検中」になると、「差戻」はできなくなります。差戻しを希望する場合は、画面右上の「お問合せ」から、C-2 水準審査事務局までお問合せください。

過去に医療機関申請書の承認を受けたことがある場合は、その際に提出した承認済みの医療機関申請書の内容をもとに、以下の2つの方法により新しい申請書を作成することができます。

① 医療機関申請書の「一覧画面」から作成する

医療機関申請書の一覧画面には、現在作成中、あるいは過去に承認済みとなった医療機関申請書がすべて表示されます。承認済みの申請書に表示されている「複製して作成」のボタンを押すと、新しい申請書に下記の記載情報が複製された状態で、作成を始めることができます。

- ・医療機関名、申請担当者などの医療機関に関する情報（医療機関アカウントに登録されている内容が反映されます）
- ・対象分野
- ・C-2水準対象医療機関の指定要件

情報を複製した場合でも、各項目の入力欄は自由に書き換えることが可能です。必ず新しい申請書の提出時点に応じた内容を入力してください。

医療機関申請書の作成／編集

提出済み、未提出の医療機関申請書の一覧です。
申請番号を選択して申請内容の詳細を確認・変更することができます。
医療機関申請書は、対象分野毎に作成して提出する必要があります。

- 作成中・未提出の申請書 0件
- 提出済・審査中の申請書 0件
- 審査終了申請書 1件

医療機関申請書の作成 >

一括提出

申請番号	申請日	対象分野	最終更新日時	ステータス[※]	提出	削除
26HP0132	2024-02-09	内科	2024/02/09 18:26:45	承認 2024/03/10	複製して作成 >	

※ 医療機関申請書のステータスについての詳細はこちら

② 医療機関申請書の「参照画面」から作成する

過去に承認済みの医療機関申請書を参照している場合、画面最下部にある「複製して作成」のボタンを押下すると、新しい申請書に記載情報の一部が複製された状態で、作成を始めることができます。

(複製される情報は、医療機関申請の一覧画面から「複製して作成」ボタンを押下した場合と同じです)

● C-2 水準対象医療機関申請書

ステータス: 承認 2024-03-10 18:31:56 [ステータス履歴](#)

申請日	2024-02-09 00:00:00
申請番号	24HP0013

C-2 水準対象の指定を受けようとする医療機関に関する情報	医療機関の開設者の住所	東京都千代田区霞が関1丁目2-2
	医療機関の開設者氏名	厚生 太郎
	医療機関の管理者氏名	厚生 一郎
	医療機関名	厚労省テスト病院
	医療機関の住所	東京都千代田区霞が関1丁目2-2
新たにC-2水準対象の指定を受けようとする分野(単一選択)	対象分野(基本19領域)	内科
C-2 水準対象医療機関の指定要件	対象分野における医師の育成が可能と考える具体的な理由を記載してください	

●●●● 指選…

- (2) 指導体制を証明する資料
- (3) 設備を証明する資料
- (4) 教育研修環境を証明する資料

事務連絡等に係る担当者

担当部署	●●●●●●●●
電話番号	00000000000
e-mail	xxxxxxxxxxxxxxxx@xxxxxxxxxxxxx.jp
氏名	●●●●●
フリガナ	●●●● ●●●●

PDFダウンロード

戻る **複製して作成**

1つの医療機関申請書で、複数の分野の技能研修計画を審査してもらえるのですか？

医療機関申請は、指定を希望するC-2水準の対象分野毎に承認を受けてください。

例えば、小児科分野、外科分野、産婦人科分野、脳神経外科分野で、C-2水準の指定を希望する場合は、これら4つの分野の医療機関申請書を作成し、審査を受ける必要があります。

医療機関申請の承認を受けた後、更新の手続きは必要ですか？

医療機関申請は、C-2水準の指定の有効期限（3年）を迎える前に、再度審査・承認が必要です。

都道府県によるC-2水準の指定を更新する場合は、再度その分野における医療機関の教育研修環境の審査を受ける必要があります。C-2水準の指定の有効期限（3年）が近づいたら、指定更新の必要性和、再受審についてご検討ください。



医療機関の皆様

(技能研修計画の確認・
院内承認・提出まで)

医療機関マイページ（技能研修計画リスト）

医療機関マイページ

医療機関名: 厚労省テスト病院

お知らせ

2026-02-09 技能研修計画(22DR0072)の研修計画期間は2026-03-31までです。継続する場合、新しい技能研修計画の提出が必要です。

医療機関登録情報

登録情報の変更

パスワードの変更

医療機関申請書

作成中・未提出の申請書 0件
提出済・審査中の申請書 0件
審査終了申請書 1件

医療機関申請書リスト

医療機関申請書の作成

技能研修計画の申請書

作成中・未提出の申請書 0件
提出済・審査中の申請書 1件
審査終了申請書 1件

技能研修計画リスト

医療機関マイページの「技能研修計画リスト」を押すと、技能の修練先をログイン中の医療機関とした技能研修計画が、作成中・提出済み等のステータスごとに一覧で表示されます。

研修期間の終わりが近づいている技能研修計画書がある場合
研修計画期間の終期まで **1年未満** となった技能研修計画書がある場合は、「お知らせ」に終期が近づいている旨のアナウンスが表示されます。
このアナウンスは、該当の技能研修計画について **新しい申請書が提出されるまで継続して表示されます。**

技能研修計画提出時の医療機関へのメール配信について

<医療機関に配信されるメールのイメージ>

C-2 水準申請システム「技能研修計画：26DR0000」が医師より提出されました



厚生労働省
ご担当者様

C-2水準申請システムの「技能研修計画の申請書」が医師より提出されました。
医療機関ログイン URL よりログインいただき、技能研修計画の提出内容をご確認ください。

申請者氏名：厚生労働省 テスト
申請番号：26DR0000

医療機関ログイン URL
<https://c2-shinsasoshiki.mhlw.go.jp/app/organizations/login>

C-2審査・申請ナビ <https://c2-shinsasoshiki.mhlw.go.jp>
審査事務局：公益社団法人 日本医師会

※厚生労働省から委託を受けて、C-2水準審査に関する運営を公益社団法人日本医師会が行っています。
※本メールは送信専用アドレスから送信されています。本メールに返信いただいても審査事務局には届きませんのでご注意ください。

Point

医師が医療機関に技能研修計画を提出すると、医療機関アカウントに登録されているメールアドレス宛に、提出されたことを知らせるメールが自動で配信されます。
メールを受領した医療機関は、提出された技能研修計画を確認し、技能研修計画の提出を行ってください。

技能研修計画の院内承認・提出を行う際、申請医師が過去に技能研修計画の承認を受けたことがある場合は、過去に提出した承認済みの申請書を参照することが可能です。

※参照できるのは、申請医師が同じ対象分野で申請した技能研修計画のみです。

申請医師が過去に技能研修計画を提出している場合、画面上部に「承認済み技能研修計画」の欄が表示されます。

ここから参照したい申請書を選択し、「参照」ボタンを押すと、該当の申請書がブラウザの別ウィンドウで開きます。

技能研修計画の表示／編集

ステータス: 医療機関提出済み 2026-02-10 10:00:00 [ステータス履歴](#)

承認済み技能研修 22DR0072 【内科】 (承認: 2022-12-13) 参照

院内承認 差戻

差戻コメント

差戻する場合はここにコメントを入力してください

メモ

更新

医療機関からの申請日	2026-02-10 10:00:00		
申請日	2026/02/10		
申請番号	22DR0073		
所属名	厚労省 内科		
申請するC-2水準の技能の修得のために必要とされる個別の技能/技術等	●●●●●●●●		
技能修得のために主体的に診療に携わる研修予定症例数 (計画年度別)	1年目 20件	2年目 30件	3年目 40件
所属医療機関の年間見込み症例数	800件		
その他、技能修得のために必要な業務			
申請技能分野の当該医療におけるC-2水準の指定について	指定済		
意思確認	<input checked="" type="checkbox"/> 当該技能研修計画は、自らの発意に基づき作成しており、作成した技能研修計画書の業務内容は申請技能の向上のために、やむを得ず960時間以上の時間外・休日労働を必要とする。		

PDFダウンロード ↓

技能研修計画の提出ステップ①：医療機関による技能研修計画の受理

技能研修計画の申請書一覧

作成中・院内承認待ちの申請書

技能研修計画の修練先をログイン中の医療機関に設定し作成・提出された技能研修計画の一覧が表示されます。
なお、この一覧表に掲載されている技能研修計画はまだ審査は行われません。

療機関での技能研修計画の申請書の一覧です。
番号をクリックして、技能研修計画の詳細を確認することができます。

● 作成中・院内承認待ちの申請書 1件

医師から提出された（医療機関提出済み）となっている申請書は、医療機関内で承認手続きを行う前に「受理」してください。なお、「受理」するまでは、技能研修計画を作成した医師自らが提出をキャンセルすることができます。

🔍 医師名(カナ含む)	<input type="text"/>	対象分野	選択してください	▼	検索	
申請番号	申請日	医師名	対象分野	研修計画期間	ステータス[※]	一括受理
26DR0073	2026/02/10	厚労省 テスト	内科	2026/04/01 ~ 2029/03/31	医療機関提出済み 2026-02-10 10:00:00	<input checked="" type="checkbox"/> 一括受理 受理

※ 技能研修計画のステータスについての詳細は[こちら](#)

作成中・院内承認待ち申請書一覧上で、複数の技能研修計画を同時に受理する「一括受理」が行えます。ステータスが「医療機関提出済み」の技能研修計画は「一括受理」のチェックボックスにチェック ✓ をいれ、1行目の「一括受理」を押すと、チェック✓が入っている技能研修計画をすべて受理することができます。なお、技能研修計画ごとの「一括受理」の列に表示されている「[受理](#)」を押せば、技能研修計画を1つずつ受理することもできます。

技能研修計画の提出ステップ②：医療機関による技能研修計画の承認（一覧表）

技能研修計画の申請書一覧

作成中・院内承認待ちの申請書

技能研修計画の修練先をログイン中の医療機関に設定し作成・提出された技能研修計画の一覧表が表示されます。
なお、この一覧表に掲載されている技能研修計画はまだ審査は行われません。

医療機関での技能研修計画の申請書の一覧です。
申請番号をクリックして、技能研修計画の詳細を確認することができます。

● 作成中・院内承認待ちの申請書 1件

検索機能のインターフェース。検索対象は「医師名(カナ含む)」と「対象分野」です。検索ボタンは「検索」。

申請番号	申請日	医師名	対象分野	研修計画期間	ステータス [※]	一括受理
26DR0073	2026/02/10	厚労省 テスト	内科	2026/04/01 ~ 2029/03/31	医療機関提出済み 2026-02-10 10:00:00	<input type="checkbox"/> 一括受理 受理

※ 技能研修計画のステータスについての詳細はこちら

一覧表で「医療機関提出済み」と表示されている技能研修計画の申請番号を押すと、各技能研修計画の詳細画面に移動します。

Point

医療機関においては、各医師が作成した技能研修計画の記載内容が、医師と医療機関とで認識の齟齬がないか、また計画内容に現実と大きな隔たりがないか等を確認するという作業を経て、各技能研修計画を承認する必要があります。

技能研修計画の提出ステップ②：医療機関による技能研修計画の承認（詳細画面）

技能研修計画の表示／編集

ステータス:作成中 yyyy-mm-dd HH:mm:ss [ステータス履歴](#)

院内承認

差戻

差戻コメント

差戻する場合はここにコメントを入力してください

メモ

更新

医療機関からの申請日 yyyy/mm/dd

申請日 yyyy/mm/dd

申請番号 X000000

医師名

技能の修得・維持を予定している医療機関

都道府県

医療機関名[?]

所属診療科(自由記載)

研修計画期間 yyyy-mm-dd ~ yyyy-mm-dd (XX年XXヶ月)

技能の内容

対象分野(基本19領域)

技能名

C-2水準の対象技能となり得る技能の考え方

- 医療技術の進歩により新たに登場した、保険未収載の治療・手術技術
- 良質かつ安全な医療を提供し続けるために、個々の医師が独立して実施可能なレベルまで修得・維持しておく必要があるが、基本領域の専門医取得段階ではそのレベルまで到達することが困難な技術

技能研修計画の詳細画面において、医療機関で内容を確認後、「院内承認」を押すと、承認が行われたことになり、医療機関から技能研修計画の提出を行うことができます。

医療機関から、技能研修計画を作成した医師に対し、記載内容に関する疑義が生じた場合は、医師からの技能研修計画の提出を差し戻すことができます。この場合は、「差戻コメント」にコメントを入力し、「差戻」を押してください（その後、医師に対しては差し戻された旨のメールが届きます）。

技能の修得にやむを得ず長時間労働が必要となる根拠(複数選択可)

- 診療の時間帯を選択できない現場でなければ修得できない
- 同一の患者を同一の医師が継続して対応しなければ修得できない
- その技能に関する手術・処置等が長時間に及ぶ

当該技能の修得に関する技能の研修予定症例数

申請するC-2水準の技能の修得のために必要とされる個別の技能/技術等 ○○○○○○

技能修得のために主体的に診療に携わる研修予定症例数(計画年度別)	1年目	2年目	3年目
	xx件	xx件	xx件

所属医療機関の年間見込み症例数

xx件

申請するC-2水準の技能の修得のために必要とされる個別の技能/技術等 ○○○○○○

技能修得のために主体的に診療に携わる研修予定症例数(計画年度別)	1年目	2年目	3年目
	xx件	xx件	xx件

所属医療機関の年間見込み症例数

xx件

その他、技能修得のために必要な業務

申請技能分野の当該医療におけるC-2水準の指定について

- 指定済み
- 指定申請中
- 同時申請

意思確認

- 当該技能研修計画は、自らの発意に基づき作成しており、作成した技能研修計画書の業務内容は申請技能の向上のために、やむを得ず960時間以上の時間外・休日労働を必要とする。

PDFダウンロード



戻る

マイページに戻る

技能研修計画の提出ステップ③：医療機関による技能研修計画の提出（詳細画面）

技能研修計画の表示／編集

ステータス： 院内承認済(提出待ち) 2022-11-08 17:09:38 [ステータ](#)

提出する

差戻

差戻コメント

差戻する場合はここにコメントを入力してください

「院内承認」を押すと、「提出する」というボタンが出現します。この「提出する」を押すと、技能研修計画をC-2水準審査事務局へ提出することができます。

「差戻」を押すと前ページと同様に、医師からの技能研修計画の提出を差し戻すことができます。（その後、医師に対しては差し戻された旨のメールが届きます）。

メモ

更新

医療機関からの申請日

申請日

2022/11/08

申請番号

22DR0044

医師名

田村五郎

技能の修得・維持を予定している医療機関

都道府県

愛知県

医療機関名[2]

医療法人エスケイ診療センター

所属診療科(自由記載)

医療センター救急診療科

研修計画期間

2024/10/01～2026/03/31(1年6ヶ月)

技能の内容

対象分野(基本19領域)

救急科

技能名

〇〇〇の〇〇〇および〇〇

C-2水準の対象技能となり得る技能の考え方

良質かつ安全な医療を提供し続けるために、個々の医師が独立して実践可能なレベルまで修得・維持しておく必要があるが、基本領域の専門医取得段階ではそのレベルまで到達することが困難な技術

技能の修得にやむを得ず長時間労働が必要となる根拠(複数選択可)

診療の時間帯を選択できない現場でなければ修得できない

その技能に関する手術・処置等が長時間に及ぶ

当該技能の修得に関する技能の研修予定症例数

申請するC-2水準の技能の修得のために必要とされる個別の技能/技術等

テスト技能その3

技能修得のために主体的に診療に携わる研修予定症例数(計画年度別)

1年目

2年目

3年目

240件

320件

350件

所属医療機関の年間見込み症例数

600件

その他、技能修得のために必要な業務

申請技能分野の当該医療におけるC-2水準の指定について

同時申請

意思確認

当該技能研修計画は、自らの発意に基づき作成しており、作成した技能研修計画書の業務内容は申請技能の向上のために、やむを得ず960時間以上の時間外・休日労働を必要とする。

PDFダウンロード



戻る

マイページに戻る

技能研修計画の提出ステップ③：医療機関による技能研修計画の提出（一覧表）

技能研修計画の申請書一覧

当医療機関での技能研修計画の申請書の一覧です。
申請番号をクリックして、技能研修計画の詳細を確認することができます。

● 作成中・院内承認待ちの申請書 0件



医師名(カナ含む)

対象分野

選択してください



検索

申請番号	申請日	医師名	対象分野	研修計画期間	ステータス [※]	一括受理
------	-----	-----	------	--------	-----------	------

[※ 技能研修計画のステータスについての詳細はこちら](#)

● 院内承認済(提出待ち)の申請書 1件

申請番号	申請日	医師名	対象分野	研修計画期間	一括提出
26DR0073	2026/02/10	厚労省 テスト	内科	2026/04/01 ~ 2029/03/31	<input checked="" type="checkbox"/> 一括提出 提出

院内承認済(提出待ち)の申請書

医師から提出された技能研修計画のうち、医療機関が承認した技能研修計画の一覧表が表示されます。
なお、この一覧表に掲載されている技能研修計画はまだ審査は行われません。

医療機関が技能研修計画を承認後、このページで複数の技能研修計画を同時に提出する「一括提出」が行えます。「一括提出」のチェックボックスにチェック ✓ をいれ、1行目の「一括提出」を押すと、チェック✓が入っている技能研修計画をすべて提出することができます。なお、技能研修計画ごとの「一括提出」の列に表示されている「[提出](#)」を押せば、技能研修計画を1つずつ提出することもできます。

技能研修計画の申請書一覧

当医療機関での技能研修計画の申請書の一覧です。
申請番号をクリックして、技能研修計画の詳細を確認することができます。

● 作成中・院内承認待ちの申請書 0件

🔍 医師名(カナ含む) 対象分野 選択してください

申請番号	申請日	医師名	対象分野	研修計画期間	ステータス [※]	一括受理
------	-----	-----	------	--------	-----------	------

[※ 技能研修計画のステータスについての詳細はこちら](#)

● 院内承認済(提出待ち)の申請書 1件

申請番号	申請日	医師名	対象分野	研修計画期間	一括提出
26DR0073	2026/02/10	厚労省 テスト	内科	2026/04/01 ~ 2029/03/31	<input type="checkbox"/> 一括提出 提出

院内承認済(提出待ち)の申請書

医師から提出された技能研修計画のうち、医療機関が受理した技能研修計画の一覧表が表示されます。
なお、この一覧表に掲載されている技能研修計画はまだ審査は行われません。

「院内承認済(提出待ち)の申請書」の一覧表に示されている技能研修計画の申請番号を押すと、各技能研修計画の詳細画面に移動します。

お問い合わせは「医師の働き方改革 C 2 審査・申請ナビ」
よりお願いいたします。



<https://c2-shinsasoshiki.mhlw.go.jp/>

